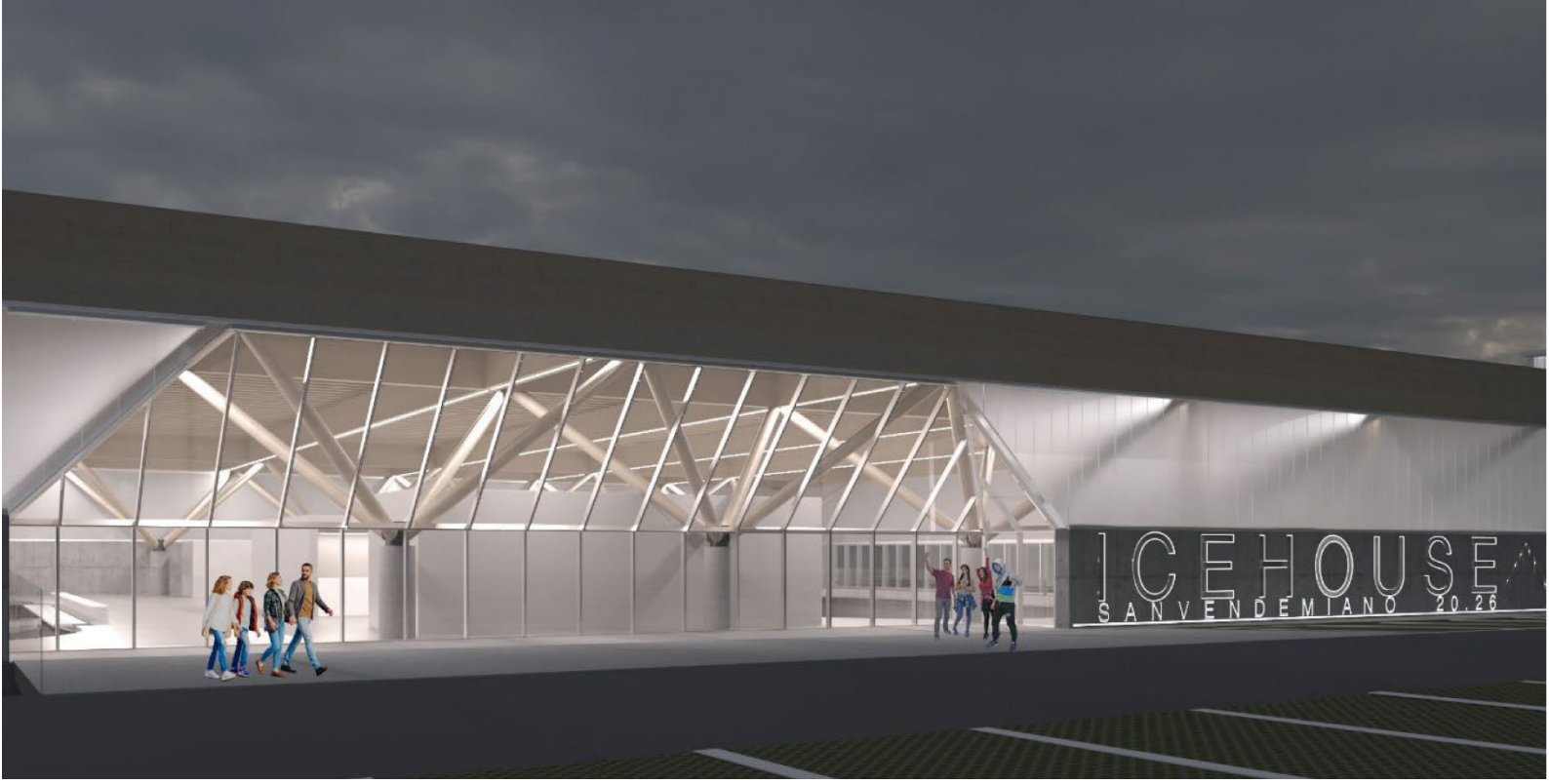

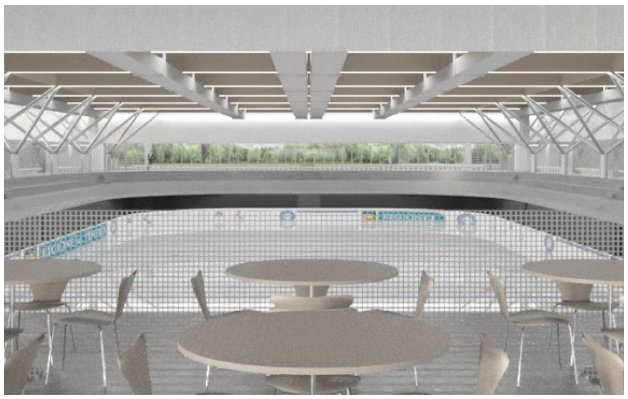

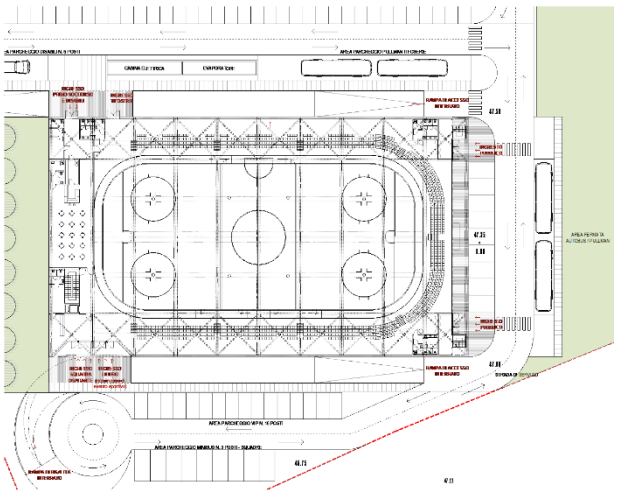

REALIZZAZIONE NUOVO STADIO DEL GHIACCIO ICE HOUSE
Verifica progetto fattibilità tecnico-economica

STAZIONE APPALTANTE
Comune di San Vendemiano - TV

PROGETTISTI
Giulia de Appolonia l officina di architettura

TOTALE DEI LAVORI
€ 10.056.410,30 (inclusi € 207.196,58 per oneri sicurezza):
- € 4.670.388,12 opere edili
- € 1.369.634,89 strutture in legno
- € 264.525,58 impianti idrosanitari
- € 2.292.707,25 impianti termici e di condizionamento
- € 1.459.154,46 impianti elettrici

PRESTAZIONI SVOLTE
Supporto al RUP per la verifica del progetto di fattibilità tecnico-economica da porre a base di gara per procedura in appalto integrato per i lavori di realizzazione nuovo stadio del ghiaccio ICE HOUSE, finanziato dall'unione europea – Next Generation EU (stralcio 1, lotto 1)

PERIODO
Agosto 2022 – Dicembre 2022

LAMERCURIO
società di ingegneria