

PROSPETTO A - A'

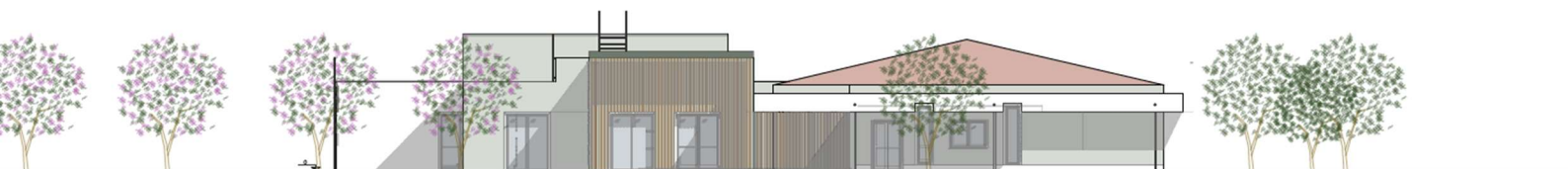

PROSPETTO B - B'

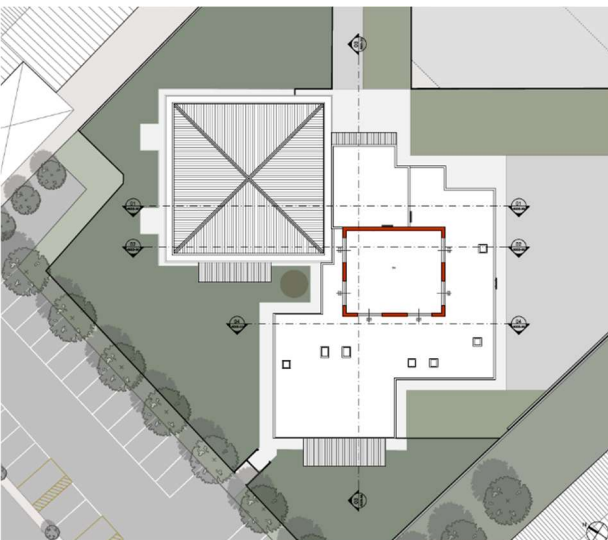

**DEMOLIZIONE VECCHIA ALA ASILO E COSTRUZIONE NUOVA ALA IN  
AMPLIAMENTO AL PLESSO ESISTENTE ASILO "LA COCCINELLA" FINANZIATO  
CON PNRR - COMUNE DI ROTTOFRENO**  
Progetto definitivo-esecutivo

**STAZIONE APPALTANTE**  
Comune di Rottofreno - PC

**PROGETTISTI**  
Ing. Alberto Malta c/o AEMME s.r.l., Arch. Adriana Fantini, Ing. Alberto  
Malta, Per. Ind. Andrea Malta

**TOTALE DEI LAVORI**  
€ 1.072.846,77 (inclusi € 43.445,59 per oneri sicurezza):  
€ 622.391,18 opere edili  
€ 56.939,5 opere strutturali  
€ 75.958,54 impianti idrosanitari  
€ 146.695,55 impianti termici e di condizionamento  
€ 127.416,41 impianti elettrici

**PRESTAZIONI SVOLTE**  
Verifica ex art. 26 del D. Lgs. 50/2016 e s.m.i. del progetto definitivo-  
esecutivo dei lavori di demolizione vecchia ala asilo e costruzione nuova  
ala in ampliamento al plesso esistente - Finanziato dall'Unione europea-  
NextGenerationEU

**PERIODO**  
Gennaio 2023 - Marzo 2023